

Curso 2012-2013

SANTA MARIA DEL PILAR

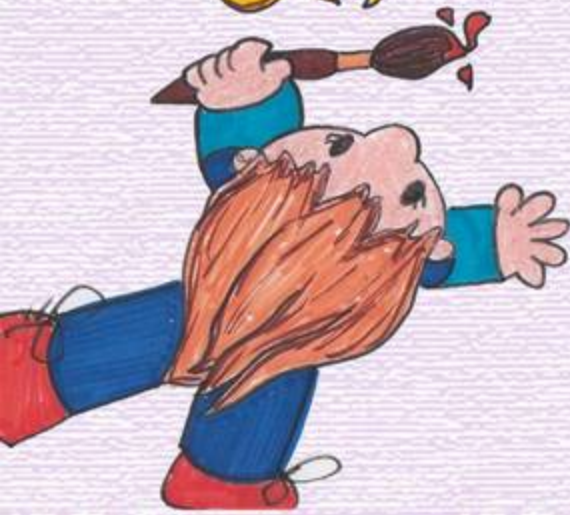

INFANTIL
2 años



COLEGIO SANTA MARIA DEL PILAR

C/ REYES MAGOS , 3

28009 MADRID

TF: 91.573.80.07

colegio@santamariadelpilar.es
www.santamariadelpilar.org

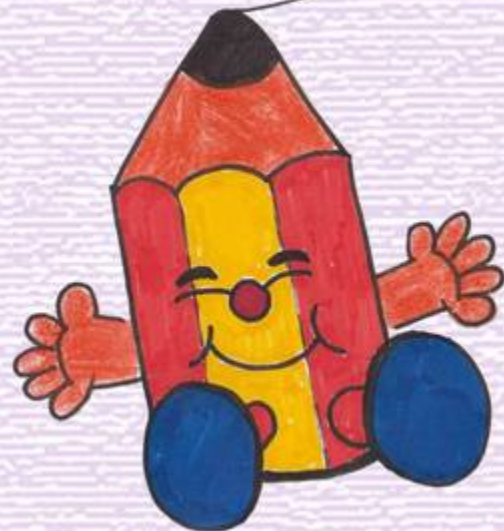

Educación Infantil de 2 años - Curso 2012-13

Se ofertan 60 plazas para niños/as nacidos/as en 2010.

PRESENTACIÓN DE SOLICITUD DE PLAZA

- **Impreso:** Se recoge en la Secretaría de Centro. También puede descargarse de nuestra página Web.
- **Plazos:**
 - Alumnos con hermanos en el Colegio: Del **23 al 27 de enero**, ambos inclusive.
 - Resto de solicitantes: Del **30 de enero al 3 de febrero**, ambos inclusive.
- **Lugar:** Secretaría del Colegio Santa María del Pilar (8:30 a 12:00 y 16:30 a 17:30, excepto viernes tarde).

DOCUMENTACIÓN A PRESENTAR

Común a todos los solicitantes	<ul style="list-style-type: none">– Impreso de solicitud, cumplimentado y firmado.– Fotocopia completa del Libro de Familia.
SÓLO para los solicitantes SIN hermanos en el Colegio (*) en su caso	<ul style="list-style-type: none">– Volante de empadronamiento de la unidad familiar o certificado laboral.– Certificado de que el padre o la madre del alumno solicitante es socio de la A.A.A. del Colegio (*).– Título de Familia Numerosa (*).– Certificado de discapacidad física, psíquica y/o sensorial del alumno solicitante/padres/hermanos (*).– Certificado de enfermedad crónica de tipo digestivo, endocrino o metabólico del niño/a (*).

COMUNICACIÓN DE NIÑOS/AS ADMITIDOS/AS

- **Alumnos CON hermanos en el Colegio:** Pueden considerarse admitidos directamente, para lo cual deberán formalizar la matrícula del 6 al 9 de febrero.
- **Alumnos SIN hermanos en el Colegio:** Se notificará por correo a todos los solicitantes antes del 18 de febrero.

FORMALIZACIÓN DE LA MATRÍCULA

- **Plazos:**
 - Alumnos **CON** hermanos en el Colegio: Del **6 al 9 de febrero**.
 - Alumnos **SIN** hermanos en el Colegio: Del **23 al 29 de febrero**.
- **Documentación:** 1.- Ficha del alumno. 2.- Ficha para el Tutor. 3.- Datos bancarios.- 4.- Tres fotografías actualizadas del niño/a tamaño carnet.
 - Una cuota de 300 €, de los cuales:
 - * 100 € corresponden a derechos de inscripción.
 - * 200 € en concepto de reserva de plaza. Se descontarán de la mensualidad de septiembre.
- **Reunión informativa:** Se celebrará a finales de febrero, convocada por la Dirección del Centro, para los padres de todos los alumnos admitidos.

HORARIO ESCOLAR

- **Mañanas:** 9:00 a 12:45 horas.
- **Tardes:** 15:00 a 16:45 horas.

HONORARIOS

- El precio mensual en concepto de enseñanza será de **410 €**, por **10 mensualidades**.
- El precio mensual del comedor, según los días lectivos, será de **7,30 €/día**.
- El precio del material escolar será trimestral **según consumo**.

OBSERVACIONES IMPORTANTES

- Los alumnos admitidos deberán someterse obligatoriamente a un nuevo proceso oficial de admisión para pasar a la etapa concertada de E. Infantil de 3 años.
- El número de vacantes para E. Infantil de 3 años es de 100.